



**Congreso Nacional
de Medicina General
y de Familia.**

SANTIAGO DE COMPOSTELA
16-18 DE MAYO 2019
PALACIO DE CONGRESOS



DOSSIER COMERCIAL

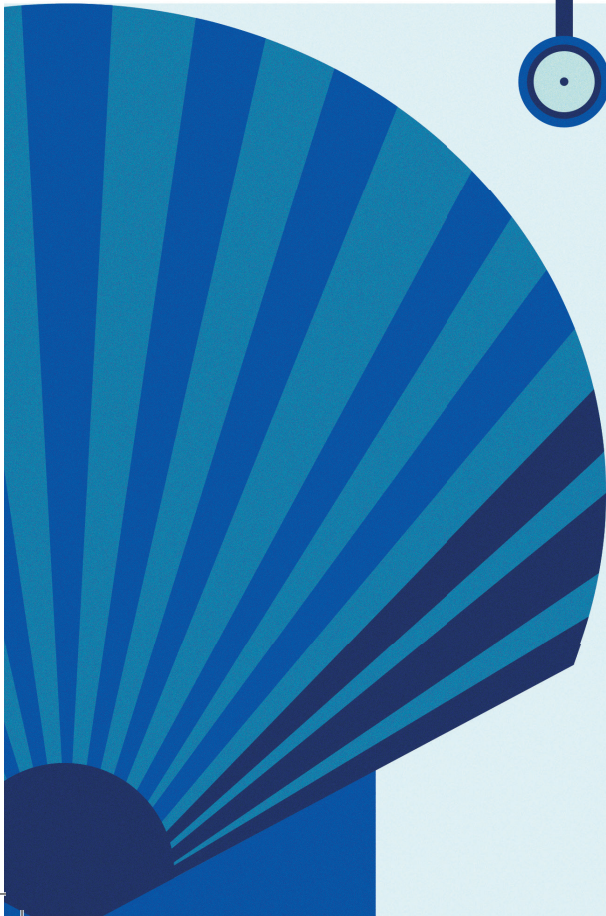
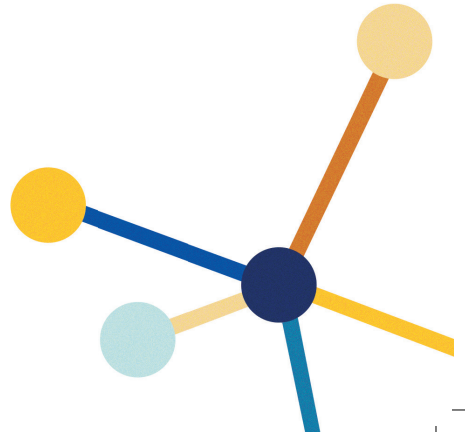

Superamos etapas compartiendo El Camino



Madrid, 24 de septiembre de 2018

Hace más de 30 años que la Sociedad Española de Médicos Generales y de Familia (SEMG) inició su camino para contribuir a la mejora del Sistema Nacional de Salud y la capacitación profesional de los médicos de Atención Primaria.

En este periodo de tiempo, hemos puesto en marcha múltiples etapas. La formación continuada, la docencia, la investigación, la apuesta por la ecografía, las acciones solidarias, la participación en cátedras de medicina familiar y comunitaria, la aplicación de nuevas tecnologías o el desarrollo profesional de los médicos generales y de familia son algunas de ellas.

Es un camino que exige esfuerzo, dedicación, iniciativa, decisión y desarrollo de múltiples actividades para alcanzar los objetivos, y en el que nunca hemos estado solos. La Administración, otras Sociedades Científicas, Colegios Profesionales e Industria farmacéutica han sido, y continúan siendo, habituales compañeros de viaje.

Cada año, tenemos una importante parada en el camino. Celebramos nuestro Congreso anual, en el que ya estamos trabajando para mantener los niveles de calidad y satisfacción que, en ediciones precedentes, nos han transmitido los asistentes. El Palacio de Congresos de **Santiago de Compostela** será el marco en el que se desarrollará el mayor evento formativo de nuestra Sociedad, y la cita será durante los días **16 a 18 de mayo de 2019**.

En la presente edición, hemos diseñado nuevos formatos de actividades que dan respuesta a demandas formativas manifestadas por los congresistas en años precedentes y mantienen la línea de innovación continua en nuestra propuesta docente, uno de los objetivos fundamentales de SEMG.

El presente dossier, incluye un avance de las propuestas planteadas por los grupos de trabajo de SEMG y congresistas de años anteriores. Incluye la estructura general del Congreso y la preselección de actividades propuestas, sin que se trate de un programa definitivo.

La industria farmacéutica es un pilar importante en la formación continuada de los médicos de familia y, como antes señalamos, una de los compañeros habituales en el camino formativo de la SEMG, por lo que pensamos que, con el intercambio de opiniones y experiencias, lograremos entre todos elaborar un programa científico de gran calidad, que responda a las expectativas y necesidades formativas de los médicos generales y de familia.

Para ello, tendremos en cuenta los planteamientos, sugerencias o comentarios que nos queráis hacer llegar, existiendo flexibilidad desde la organización para implementarlos, siempre con el respeto al marco deontológico de nuestra actividad.

Esperamos que nos acompañéis en esta nueva etapa de nuestro camino.

Comité de Congresos SEMG

Índice

Imagen corporativa pág. 8

**Comisión permanente
y comités** pág. 10

Estructura del congreso pág. 12

Avance de programa pág. 16

Patrocinio y colaboraciones pág. 22

Ubicación de stands pág. 28

Tarifas de hoteles y mapa pág. 30

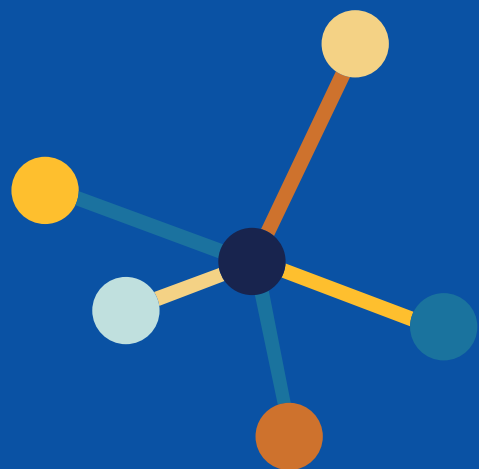



**XXVI Congreso Nacional
de Medicina General
y de Familia.**

SANTIAGO DE COMPOSTELA
16-18 DE MAYO 2019
PALACIO DE CONGRESOS



PRESENTACIÓN COMERCIAL SANTIAGO '19

Comisión permanente y comités

Comisión Permanente

Presidente

Antonio Fernández Pro-Ledesma

Vicepresidente 1º

Francisco José Sáez Martínez

Vicepresidente 2º

Pilar Rodríguez Ledo

Secretario General

Ramón Manuel Devesa Muñiz

Vicesecretario General

Higinio Flores Tirado

Secretaria de Información

Marta Martínez del Valle

Tesorero

Juan Jurado Moreno

Consejeros

Benjamín Abarca Buján

Ignacio Burgos Pérez

Juan José Rodríguez Sendín

José Manuel Solla Camino

Comité Organizador

Presidente

Pilar Rodríguez Ledo

Vocales

Mariana Antelo Costa

Andrés Barreiro Prieto

José Carlos Bastida Calvo

Ramón Manuel Devesa Muñiz

Irene Espasandín Duarte

Keith Albert Foo Gil

Alberto Freire Pérez

Mónica Gómez Rodríguez

Rosa María Liñares Stolle

Norberto Proupín Vázquez

Cristina Roca González

Santiago Taboada Rivas

Andrés Vázquez Fernández

Ana Cristina Vidal Blanco

Comité Científico

Presidente

Lorenzo Armenteros del Olmo

Vocales

María Luz Abalde Castro

Irene Álvarez Amigo

Jesús Apolinar Álvarez Mazariegos,

Noa María Álvarez Paredes

Antonio Asensi Pernas

Andrea Barcia Losada

Pedro Javier Cañones Garzón

Marta Costas Álvarez

Silvia Díaz Fernández

Roberto Fernández Álvarez

Estefanía Fernández Paz

Higinio Flores Tirado

Marta Ibáñez Cordido

Carlos López Madroñero

Mª José López-Villalta Lozano

Jonatán Miguel Carrera

Brandon Monzón Ravelo

Laura María Quintas Vázquez

Mª Esther Varela Prado

Katia Vázquez Álvarez

Mª Luisa Zapata Medín

Comité de Congresos

Benjamín Abarca Buján

Antonio Fernández Pro-Ledesma

Mercedes Otero Cacabelos

Moisés Robledo del Corro

Juan Antonio Trigueros Carrero

Reconocimiento de interés sanitario

Actividad reconocida de Interés Sanitario por la Consellería de Sanidade de la Xunta de Galicia.

XUNTA DE GALICIA
DELEGACIÓN TERRITORIAL
DA CORUÑA
Xefatura Territorial da Consellería de Sanidade

Durán Loria, 3
15003 A CORUÑA
Teléfono 981155800 - Fax 981155801
www.sergas.es

galicia

Nº de expediente: SA301A 2018/ 45-1 **Asunto: Resolución recoñecemento interés sanitario.**

ANTECEDENTES

1.- En data 06/09/2018 ten entrada no rexistro electrónico da Xunta de Galicia (REXEL núm 2297805) a solicitude presentada por Antonio Fernández-Pro Ledesma en nome e representación da Sociedade Española de Médicos Generales y de Familia (SEMG) na que se solicita o recoñecemento de interese sanitario para o Acto "XXVI Congreso Nacional de Medicina General y de Familia".

CONSIDERACIONES LEGAIS E TÉCNICAS

1.- Que a Xefatura Territorial da Consellería de Sanidade da Coruña é competente para cofecer e decidir sobre a cuestión proposta, de conformidade co disposto no artigo 7 da Orde do 27 de decembro de 2016, pola que se regula o recoñecemento de interese sanitario (DOG núm. 6 do 10 de xaneiro de 2017) e no artigo 19 do Decreto 411/2013, do 21 de febreiro, polo que se establece a estrutura orgánica da Consellería de Sanidade (DOG núm. 46 do 6 de marzo)

2.- Que, de acordo co disposto no artigo 1.a) da Resolución do 16 de febreiro de 2017 (DOG núm. 45 do 6 de marzo), delegase no xefe/a do Servizo de Xestión, entre outras funcións, a de resolver, conceder ou denegar o recoñecemento do interese sanitario dos actos de carácter científico

3.- Que examinada a documentación do expediente, reúne os requisitos establecidos no Orde do 27 de decembro de 2016, pola que se regula o recoñecemento de interese sanitario para actos de carácter científico

Vistos os preceptos legais citados e demais de xeral aplicación:

RESOLVO:

1º - Outorgar o recoñecemento de interese sanitario ao Acto "XXVI Congreso Nacional de Medicina General y de Familia", organizado pola Sociedade Española de Medicina General y de Familia (SEMG), que se vai celebrar no Palacio de Congresos de Santiago de Compostela os días 16, 17 e 18 de maio de 2019 e ordear a súa inclusión no rexistro de actos de carácter científico do Servizo de Xestión.

O dito recoñecemento, conforme ao artigo 9 da Orde citada, implica a obriga para os organizadores ou, en todo caso, os órganos de dirección da entidade organizadora do acto, de remitir a esta xefatura territorial, no prazo de dous meses a partir da data do remate do acto, as conclusións ou acordos adoptados.

Contra esta resolución poderá interpoñer recurso de alzada ante o Sr. Conselleiro de Sanidade no prazo de 1 mes, contado a partir do día seguinte á súa notificación, de acordo co estipulado nos artigos 121 e 122 da Lei 39/2015, do 1 de outubro do procedemento administrativo común das administracións públicas (BOE núm. 236 do 2 de outubro).

A Coruña, 10 de setembro de 2018
A xefa territorial
P.D. A xefa do Servizo de Xestión (Art. 1.a da Resolución do 16 de febreiro de 2017)
Marta Gil Pérez

Documento firmado digitalmente por:
Gil Pérez, Marta: 19/09/2018 16:13
14CA-B0AH-05JK-FG15-3856-7225-073

PRESENTACIÓN COMERCIAL SANTIAGO '19

Estructura del congreso

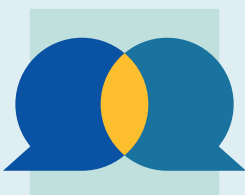

Mesa de controversia

Duración: 1h 30'

Expertos en la materia son invitados a desarrollar ante el auditorio sus respectivos, a veces divergentes, puntos de vista sobre un mismo tema.



Taller

Duración: 2h

Tras una breve revisión teórica, se realizan de forma práctica procedimientos y técnicas habituales en la consulta del médico general y de familia con ayuda de simuladores y medios audiovisuales.



Aula

Duración: 2h

Talleres prácticos e interactivos dedicados a la adquisición o mejora de las habilidades estructuradas en diferentes niveles de conocimiento.



Actualización en habilidades indispensables en AP

Secuencia de presentaciones NON-STOP de manera precisa y científicamente argumentada sobre actualizaciones de máximo interés en distintas cuestiones de alta prevalencia o especial oportunidad y utilidad para el médico de Atención Primaria, agrupadas por temáticas o áreas comunes.



Foro de actualización

Duración: 1h 30'

Un Moderador interactúa con tres especialistas que exponen los últimos avances científicos del tema elegido; el congresista participa de manera activa en el debate.



Área investigación

Duración: 2h

Talleres específicos de metodología y apoyo a la investigación, presentación de proyectos de investigación y resultados de estudios de la Sociedad Española de Médicos Generales y de Familia.

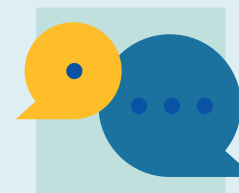

Comunicaciones

Aportaciones de congresistas basadas en experiencias investigadoras, programas de atención y casos clínicos, con la intención de favorecer el intercambio de conocimientos.



Innovaciones terapéuticas

Duración: 1h 30'

Actualización a cargo de varios expertos de las últimas novedades terapéuticas aplicables a las patologías más prevalentes en Atención Primaria.

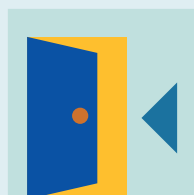

Aula abierta

Duración: 1h

Tema libre. Exposición e intercambio de opiniones y experiencias no recogidas en las actividades del Congreso. Actividad moderada por el Comité de Congresos.



Aula de residentes

Duración: 4h

Actividad formativa desarrollada por el Grupo de Residentes y Jóvenes especialistas de la SEMG (RYJE).

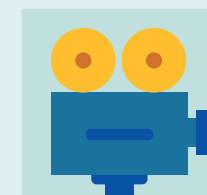

Cine fórum

Proyección de película que aborda un tema relacionado con la Medicina con coloquio posterior.



Simposio

Duración: 1h 30'

Presentación de novedades diagnósticas o terapéuticas de un tema de alto interés científico con exposición realizada por uno o varios expertos.



Casos clínicos comentados

Duración: 1h 30'

Al hilo de un caso clínico se procede a exponer y debatir de manera secuenciada y con la participación activa del alumno, las recomendaciones y protocolos de actuación más frecuentes.



Foro médico cultural

Espacio dedicado a temas de contenido humanístico, cultural y artístico con referencias a la medicina.

PRESENTACIÓN COMERCIAL SANTIAGO '19

Avance programa

Precongreso

Jueves 16 de mayo 10:00-12:00h

→ **Actualización en habilidades indispensables en AP**

Formación 4x30. 4 sesiones formativas de 30 minutos cada una

→ **Curso básico de bioética para AP**

Basado en aspectos teórico-prácticos dirigido a médicos de AP

Avance de programa científico

Horarios actividad científica

Jueves 16 de mayo

De 12:30-14:30h y de 16:00-20:00h

Viernes 17 de mayo

De 10:00-14:30h y de 16:00-18:00h

Sábado 18 de mayo

De 10:00-14:30h y de 16:00-18:00h

1. Actualización en habilidades indispensables en AP

Secuencia de presentaciones NON-STOP de manera precisa y científicamente argumentada sobre actualizaciones de máximo interés en distintas cuestiones de alta prevalencia o especial oportunidad y utilidad para el médico de Atención Primaria, agrupadas por temáticas o áreas comunes.

Los espacios pueden ser de **3 ponencias x 30 minutos** (1 h y 30 minutos) o de **2 ponencias x 30 minutos** (1 hora). Tiempos consecutivos en un mismo tramo horario.

Estructura de 1 ponente por ponencia con un dinamizador por espacio.

Desarrollado en salas con capacidad para 400 congresistas durante el jueves, viernes y sábado (consultar cronograma a la organización).

Áreas básicas a tratar

- Respiratorio
- Hematología
- Cardiovascular
- Ginecología
- Neurología
- Oftalmología
- Endocrinología
- Otorrinolaringología
- Digestivo
- Cuidados paliativos
- Dermatología
- Dolor
- Salud mental
- Oncología
- Nefro-urología
- Comunicación médico-paciente
- Aparato locomotor
- Cronicidad
- Enfermedades infecciosas
- Nuevas tecnologías en la consulta

2. Actividades específicas

- Mesa de controversia
- Innovaciones terapéuticas en...
- Simposio
- Casos clínicos comentados
- Foro de actualización
- Foro médico cultural
- Presentación de consensos y guías de práctica clínica
- Semg solidaria

3. Talleres

Talleres de procedimientos

- Las 5 urgencias cardiovasculares más frecuentes en Atención Primaria: cómo salir del paso
- Exploración neurológica en Atención Primaria
- Dermatología práctica en la consulta del médico de Atención Primaria
- Exploración sistematizada de cadera, rodilla y tobillo
- Comunicación médico-paciente
- Anticoncepción
- Rehabilitación del suelo pélvico
- Urgencias oftalmológicas en Atención Primaria
- Diagnóstico y control evolutivo en patología tiroidea
- La Ética de la información en los servicios sanitarios
- Exploración oftalmológica sistematizada en Atención Primaria

Talleres de técnicas

- Patología oral y maxilofacial para médicos de Atención Primaria
- Urgencias y emergencias. Actualización en asistencia inmediata
- Atención inicial al paciente politraumatizado
- Atención al parto extrahospitalario
- Procedimientos quirúrgicos en Atención Primaria
- Infiltración en MMSS
- Manejo de terapias ventilatorias (oxigenoterapia, nebulización, inhaladores)
- Fisioterapia respiratoria
- Lesiones músculo-esqueléticas: técnicas de inmovilización

4. Aulas

- Ecografía
- Radiología
- Investigación
- Residentes
- Simulación
- Aula abierta

5. Comunicaciones

- Originales orales
- Originales póster
- Casos clínicos
- Proyectos

**Accede a toda
la información
sobre el congreso:
inscripciones,
programa,
alojamiento...**



**scq.semg.es
#SEMG19**



INFORMACIÓN COMERCIAL SANTIAGO '19

Patrocinio y colaboraciones

Colaboraciones científicas

ESPACIOS DE ACTUALIZACIÓN

- Actualizaciones de **30 minutos sobre un tema de interés** para el médico de AP.
- Los espacios pueden ser de **3 ponencias x 30 minutos (1 h y 30 minutos)** o de **2 ponencias x 30 minutos (1 hora)**. Tiempos consecutivos en un mismo tramo horario.
- Estructura de **1 ponente por ponencia** con un dinamizador por espacio.
- Desarrollado en salas con capacidad para **400 congresistas** durante el jueves, viernes y sábado (consultar cronograma a la organización).

○ Tarifas:

Espacios	Precio (sin IVA)
3 ponencias	10.000 € (incluye 10 invitaciones de inscripción)
2 ponencias	8.000 € (incluye 7 invitaciones de inscripción)

ACTIVIDADES ESPECÍFICAS

- Conforman estas actividades diferentes estructuras formativas:

Innovaciones terapéuticas (moderador + 2 ponentes)
Foro de actualización en... (moderador + 3 ponentes)
Casos clínicos comentados (2 ponentes)
Mesa de controversia (moderador + 2 ponentes)

- Desarrollado en salas con capacidad para **120 congresistas**, durante el jueves, viernes y sábado (consultar cronograma a la organización).

○ Tarifas:

Tipo	Precio (sin IVA)
Actividades específicas en viernes	15.000 € (incluye 10 invitaciones de inscripción)
Actividades específicas en jueves tarde o sábado	12.500 € (incluye 8 invitaciones de inscripción)

Simposio satélite

- **Estructura a elegir** por el patrocinador.
- Actividad desarrollada en la **sala Santiago del Palacio de Congresos**.
- Se desarrollarán **2 simposio** en el programa del congreso. Ambos el **viernes**.

○ Tarifas:

Tipo	Precio (sin IVA)
Simposio satélite	17.000 € (incluye 12 invitaciones de inscripción)

TALLERES / AULAS

- Los talleres tienen una duración de **2 horas**.
- Cada taller se puede realizar en **2 o 3 sesiones durante el jueves, viernes y sábado** (consultar cronograma a la organización).
- El aforo máximo de cada sesión es de **35 congresistas**.

○ Tarifas:

Tipo	Precio (sin IVA)
Taller de 3 sesiones	8.000 € (incluye 10 invitaciones de inscripción)
Taller de 2 sesiones	6.500 € (incluye 7 invitaciones de inscripción)

*Nota: en los precios indicados en **colaboraciones científicas** no se incluyen gastos de ponentes (honorarios, inscripción, alojamiento y desplazamiento).*

Otras colaboraciones

Tipo	Precio (sin IVA)
Wi-Fi del Congreso	6.000 €
Ciber Congreso	16.000 €

→ Área situada en la **zona de exposición comercial**, dotada de ordenadores con conexión a Internet e impresoras. **Montaje del espacio** incluido con imagen corporativa del patrocinador.

Tipo	Precio (sin IVA)
Zona ePoster	9.000 €

→ Área situada en la zona de la exposición comercial, dotada de **pantallas para exhibición de posters**, con buscador temático y contextual.

Tipo	Precio (sin IVA)
UP DATE de Actividad científica	9.500 €

→ Edición de UP DATE de actividad patrocinada. Incluye **contenidos científicos, entrevistas y fotos de la sesión**. Material avalado por SEMG (editado en 16 páginas a 4 colores) . Precio indicado para 5.000 ejemplares (otras tiradas consultar a la organización).

Tipo	Precio (sin IVA)
Seminario web (webinar)	6.000 €

→ Incluye **grabación de la sesión** científica patrocinada. **Alojamiento en plataforma SEMG** y **enlace a la web del patrocinador** durante 6 meses.

Tipo	Precio (sin IVA)
Coffee break	3.500 €

→ Incluido **mini-totems de sobremesa** con logo sponsor. Disponibles **jueves, viernes y sábado**.

Tipo	Precio (sin IVA)
Video streaming	A valorar con la organización
Patrocinio en exclusiva de la web del congreso	8.000 €
Patrocinio de App Congreso	6.000 €

Alquiler espacio comercial

Espacio	Superficie	Precio (sin IVA)*
Stand 6 m ²	(3 x 2) altura máxima 3 m	10.000 €
Stand 12 m ²	(4 x 3) altura máxima 3 m	16.000 €
Área comercial de 24 m ²	(6 x 4) altura máxima 4 m	22.000 €

* Los precios indicados incluyen:

- **Reserva del espacio seleccionado** en el plano.
- Acometida eléctrica de **3.3 Kw**.
- Servicio de almacenaje.
- Acreditación de expositor, cartera de documentación y logo institucional en el programa final.
- **Invitaciones** de inscripción:
 - Por el alquiler de un espacio de **24 m²** la organización concede **12 invitaciones**.
 - Por el alquiler de un espacio de **12 m²** la organización concede **8 invitaciones**.
 - Por el alquiler de un espacio de **6 m²** la organización concede **5 invitaciones**.

Paquetes de inscripciones

- La fecha límite para la adquisición de paquetes es el **1 de abril de 2019**. La relación de inscritos debe facilitarse a la ST con fecha tope del 15 de abril, pudiendo realizar cambios hasta 22 de abril.
- La **facturación** del paquete se hará **globalmente**.
- Los inscritos podrán **ser socios o no de SEMG**.
- La inscripción por paquete incluye los mismos conceptos que la inscripción individual.

Tipo	Precio (sin IVA)
Paquete de 50 inscripciones	21.250 €
Paquete de 75 inscripciones	30.750 €

Inscripciones

Cuota de inscripción

Tipo	Plazos	Precios*
Socio SEMG	Hasta el 01 de marzo de 2019	520 €
	Después del 01 de marzo de 2019	635 €
No Socio SEMG	Hasta el 01 de marzo de 2019	605 €
	Después del 01 de marzo de 2019	710 €
MIR	Imprescindible acreditar la condición	255 €
Jubilado socio SEMG	Imprescindible acreditar la condición	100 €

* Todas las cuotas incluyen el 21% IVA.

La cuota de inscripción incluye: Documentación del congreso, acceso a las sesiones científicas, cóctel de bienvenida, almuerzos de trabajo, cafés pausa y cena de clausura.

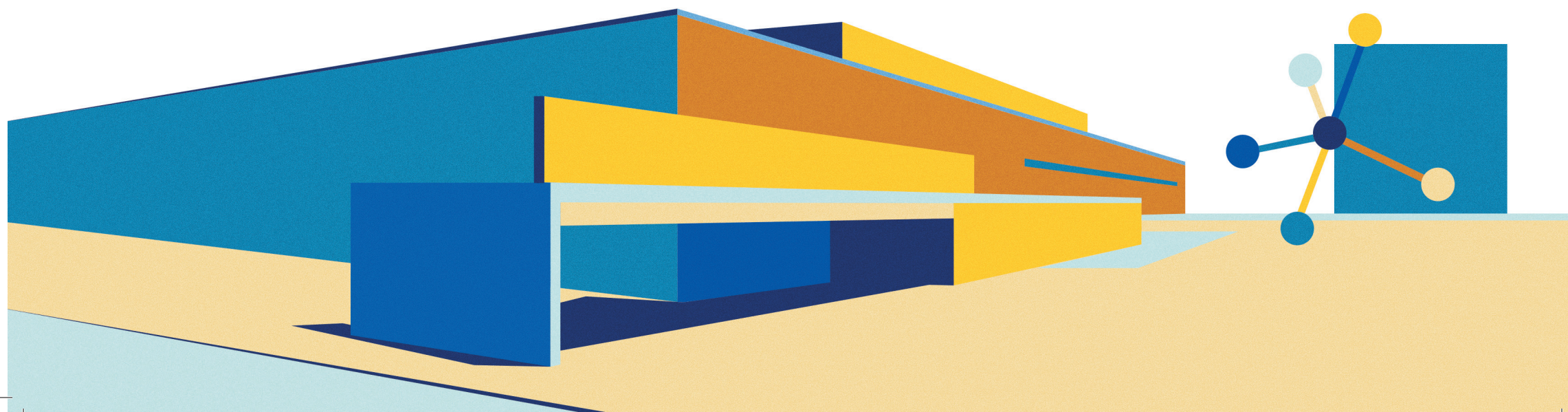

INFORMACIÓN COMERCIAL SANTIAGO '19

Ubicación de stands

- Espacio 6x4 - altura 4m
- Espacio 4x3 - altura 3m
- Espacio 3x2 - altura 3m
- Ascensor
- Sala Obradoiro
- Sala Compostela
- Sala Santiago
- Restaurante / cafetería

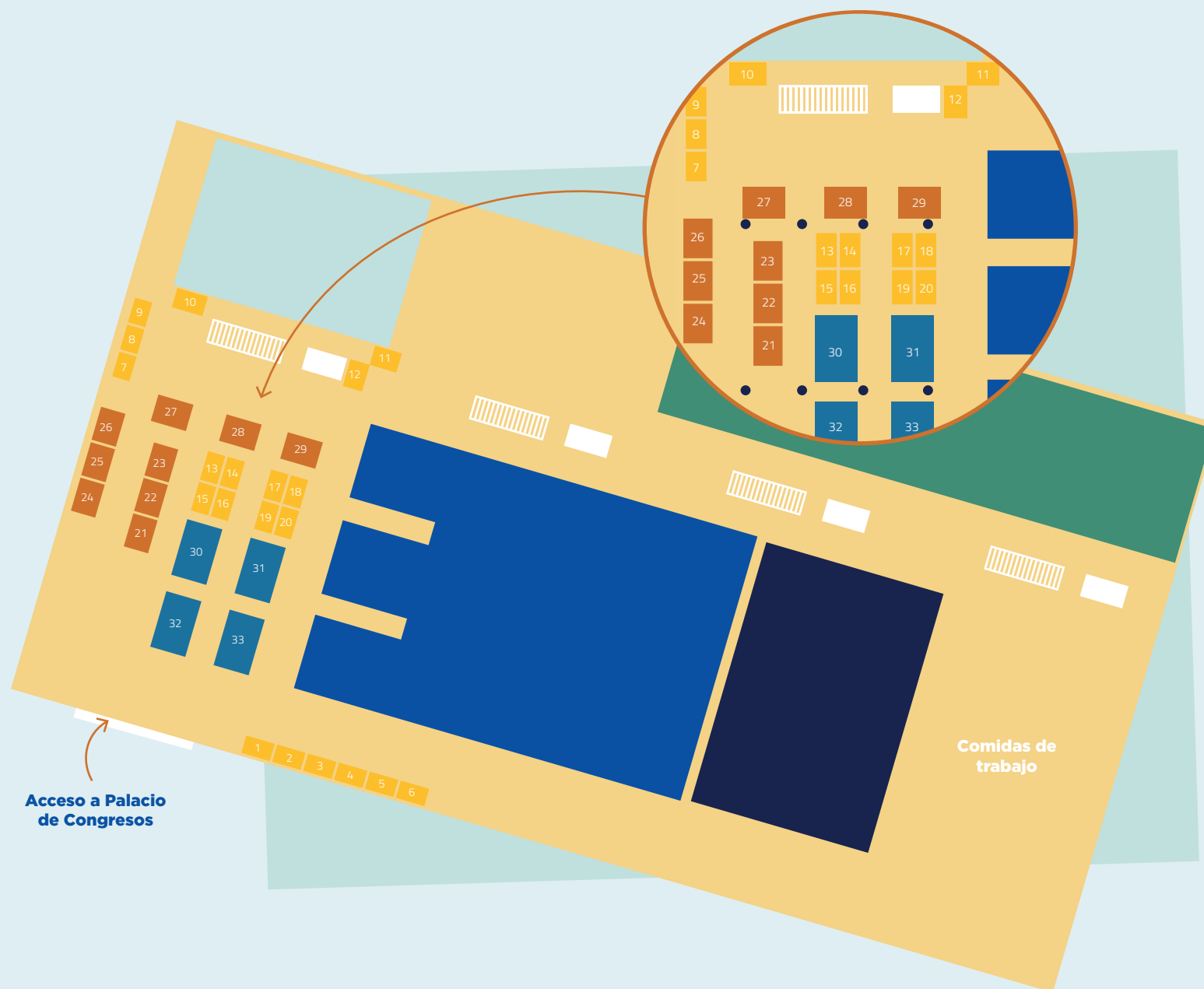

Acceso a Palacio de Congresos

Comidas de trabajo

INFORMACIÓN COMERCIAL SANTIAGO '19

Tarifa de hoteles

1	OCA PUERTA DEL CAMINO	4*	DUI DBL DUI SUP DBL SUP	129 € 139 € 145 € 155 €
2	EUROSTARS SAN LAZARO	4*	DUI DBL	131 € 141 €
3	EXE AREA CENTRAL	3*	DUI DBL	99 € 106 €
4	GRAN HOTEL LOS ABETOS	4*	DUI DBL	120 € 140 €
5	ALTAÏR	3*	DUI DBL	128 € 137 €
6	SAN FRANCISCO HOTEL MONUMENTO	4*	DUI DBL	192,5 € 209 €
7	NH COLLECTION SANTIAGO DE COMPOSTELA	5*	DUI DBL	195,8 € 209 €
8	SAN CARLOS	3*	DUI DBL	93,5 € 104,5 €
9	PARADOR DE SANTIAGO DE COMPOSTELA	5*	DUI DBL	226 € 247 €
10	COMPOSTELA	4*	DUI DBL	125 € 161 €
11	VIRXE DA CERCA	4*	DUI EST DBL EST DUI SUP DBL SUP	140 € 165 € 150 € 174 €
12	TRYP SANTIAGO	4*	DUI DBL	136 € 146 €
13	SANTIAGO APOSTOL	3*	DUI DBL	90 € 105 €
14	GELMÍREZ	3*	DUI DBL	97 € 118 €

15	HERRADURA	3*	DUI DBL	81 € 111 €
16	RUA VILLAR	3*	IND DUI EST DBL EST DUI GAL DBL GAL DUI SUP DBL SUP	110 € 143 € 154 € 159,5 € 170,5 € 176 € 198 €
17	AC PALACIO DEL CARMEN	5*	DUI DBL	165 € 176 €
18	CIUDAD DE COMPOSTELA	3*	DUI DBL	115,5 € 137,5 €
19	NH HESPERIA SANTIAGO PEREGRINO	4*	DUI DBL	159,5 € 170,5 €
20	EUROSTARS GRAN HOTEL SANTIAGO	4*	DUI DBL	119 € 128 €
21	EUROSTARS ARAGUANEY	5*	DUI DBL	178 € 188 €
22	NEST STYLE SANTIAGO	3*	DUI DBL IND	98 € 105 € 65 €
23	LUX SANTIAGO	3*	DUI DBL	115,5 € 137,5 €
24	CASTRO	3*	DUI DBL	110 € 130 €
25	RUTA JACOBEA	3*	DUI DBL	86 € 95 €
26	CONGRESO	4*	DUI DBL	132 € 154 €

* Precios por habitación y por noche. Desayuno e IVA vigente incluidos.

Condiciones de cancelación para reservas individuales:

1. Hasta 60 días antes de la llegada, se podrá cancelar sin gastos.
2. Entre 59 y 30 días antes de la llegada, se hará un reembolso del 50% de la reserva.
3. Desde 29 días antes de la llegada, no se reembolsará.

Condiciones para reservas de grupo:

* Para condiciones de grupo, rogamos consulten con la Secretaría Técnica.

INFORMACIÓN COMERCIAL SANTIAGO '19

Mapa de hoteles

Puntos de interés

- | | | | | | |
|-----------------------------|-----------------------------|----------------------------|--------------------------------|--|---|
| a Plaza do Obradoiro | c Plaza da Quintana | e Arco de Mazarelos | g Área Central |  Palacio de Congresos y Exposiciones de Galicia |  Parques |
| b Catedral | d Mercado de Abastos | f Parque Alameda | h Estadio de San Lázaro | | |

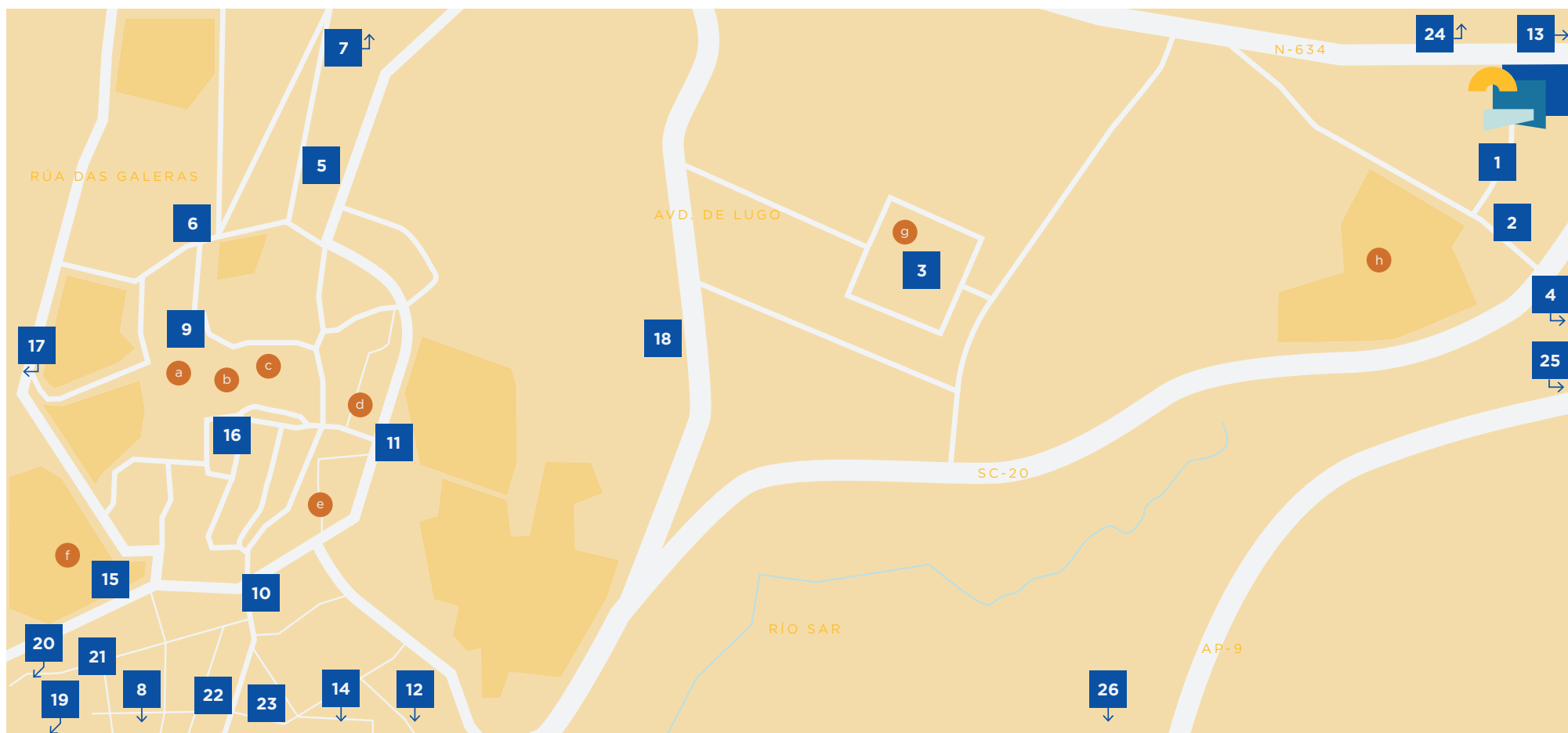



Organiza

Fundación para la investigación y formación de la SEMG (FIFSEMG) con el patrocinio científico de la Sociedad Española de Médicos Generales y de Familia (SEMG)
 Paseo Imperial, 10-12. 1ª planta
 28005 Madrid
 Tel.: +34 91 364 41 20
 Fax: +34 91 364 41 21
congresos_semg@semg.es
www.semg.es
scq.semg.es

Secretaría Técnica

FIFSEMG
 CIF G-85940294
 Paseo Imperial, 10-12. 1ª planta
 28005 Madrid
 Tel.: +34 91 364 41 20
 Fax: +34 91 364 41 21
congresos_semg@semg.es

Agencia de viajes

VIAJES EL CORTE INGLES, S.A.
 – Congresos Científico-Médicos
 C/ Alberto Bosch, 13 – 4ª y 5ª planta.
 28014 Madrid
 Tel.: + 34 91 330 05 79
 Fax: + 34 91 420 39 52
semg@viajeseci.es

Sede del Congreso

Palacio de Congresos y Exposiciones de Galicia
 C/ Miguel Ferro Caaveiro, s/n
 15702 Santiago de Compostela
 Tel.: 981 51 99 88
www.palaciosantiago.com
info@palaciosantiago.com



**Congreso Nacional
de Medicina General
y de Familia.**

SANTIAGO DE COMPOSTELA

www.semg.es